

OFFIZIELLE

Anzeiger Oberhasli

Wöchentliches amtliches Publikationsorgan der Oberhasli-Gemeinden:



Oberhasli



Guttannen



Hasliberg



Innertkirchen



Meiringen



Schattenhalb

Verlag, Druck und Expedition: PAULI AG, Druck & Verlag, Kirchgasse 1, 3860 Meiringen, 033 971 32 71



4x4 POWER



ECOSPORT

EDGE

KUGA



Auto von Bergen

MEIRINGEN

JETZT BESTELLEN UND PROFITIEREN!

Nationalratswahlen 20. Oktober 2019

Unsere Oberländer Kandidaten 2 x auf Ihre Liste



Erich von Siebenthal
Gstaad

- Bergbauer/ Betriebsleiter
- Nationalrat
- Präsident Waldbesitzer-
verband Kt. Bern
- SVP Liste 1 / Nr. 01.08.2



Thomas Knutti
Weissenburg

- Landwirt/Berufsfahrer
- Grossrat
- Gemeindepräsident
- SVP Liste 1 / Nr. 01.16.3



Andreas Michel
Meiringen

- Unternehmer
- Grossrat
- Gemeindepräsident
- SVP Liste 1 / Nr. 01.20.1



Fabian Wyssen
Frutigen

- Detailhandelsfachmann
- Vorstand JSVP Bern
- Wahlkreispräsident
JSVP Oberland
- SVP Liste 2 / Nr. 02.23.2



Nils Fiechter
Frutigen

- Gemeindeverwalter
- Co-Präsident JSVP Bern
- Vorstandsmitglied SVP Bern
- SVP Liste 2 / Nr. 02.03.8



Wahlinfo-Telefon:
031 398 42 00
von 06.30–23.00 Uhr (Mo–So)



Junge SVP Kanton Bern
www.jsvpbern.ch



Notfalldienste

Ärztlicher Notfalldienst

Telefonnummer des ärztlichen Notfalldienstes im Gebiet Meiringen/Hasliberg.
0900 57 67 47 (CHF 3.23/Min.) Die Notfallnummer **144** bleibt unverändert.

Beratungstelefon

für Angehörige von psychisch kranken Menschen **079 309 65 55** Kostenloses Angebot der Psychiatrischen Dienste der Spitäler fmi AG

Apotheken-Notfalldienst

Tel. 033 971 44 33 / 033 971 11 17

Auto-Pannen- und Unfalldienst

Tag und Nacht, Tel. 033 9 716 716

Anlaufstelle Überlastung Landwirtschaft (AUL)

Telefon 079 200 00 44

Montag - Samstag von 8h - 20h

info@aul-be.ch

Bestattungsdienst

Roland und Beatrice Santschi

Tel. 033 971 68 75 / 079 603 75 53

Christina Santschi

Tel. 033 971 32 50 / 079 310 35 94

Impressum

Verlag, Druck und Expedition:

Verlag Anzeiger Oberhasli, **PAULI AG**,
Druck & Verlag, Kirchgasse 1, Postfach 592,
3860 Meiringen, Tel. 033 971 32 71

Publikationen/Inserate:

Grundsätzlich werden alle Mails bestätigt.
Bitte melden Sie sich, wenn Sie keine Bestätigung erhalten haben (für nicht erschienene Publikationen oder Inserate können wir keine Haftung übernehmen).

Erscheint wöchentlich einmal am Freitag, (Ausnahmen vor Feiertagen) und wird in alle Haushaltungen (mit Steuersitz im Oberhasli) zugestellt.

Auflage: 4'220 Exemplare

Annahmeschluss für amtliche und nichtamtliche Inserate: spätestens Dienstag, 11.00 Uhr (Ausnahmen vor Feiertagen)

Farbige Inserate bis Montag, 11.00 Uhr (Ausnahmen vor Feiertagen)

Titelseite (150 x 150 mm) frühzeitig reservieren

Seitengrösse: 6spaltig (B: 150 x H: 220 mm)

Inseratpreis lokal: einspaltige Millimeterzeile 70 Rappen (Inserenten mit Steuersitz im Oberhasli)

Inseratpreis national: einspaltige Millimeterzeile 80 Rappen (übrige Schweiz)

Inseratpreise für Anschlagbrett: Zuschlag 20 %

Gut zum Druck: CHF 20.- (3 Tage vorher)

Alle Preise **exkl. MwSt.** (www.anzeigeroberhasli.ch)

Hasliberg

Einwohnergemeinde Hasliberg

Schlamm-sammler absaugen

Die Einwohnergemeinde Hasliberg lässt vom 28.10. – 01.11.2019 die Schlamm-sammler auf den Gemeindestrassen absaugen. Privatpersonen, welche ebenfalls ihre Schlamm-sammler absaugen lassen möchten, können dies **bis am 21.10.2019 beim Werkgruppenleiter anmelden.**

Per Email (vorzugsweise) werkhof@hasliberg.ch oder Tel. 079 290 88 04.

Die Arbeiten werden nach Abschluss jeweils direkt dem Auftraggeber in Rechnung gestellt.

*Einwohnergemeinde Hasliberg
Abteilung Infrastruktur*

Einwohnergemeinde Hasliberg

Nachkredit Sanierung Dachwohnung

Infolge Mieterwechsel im Gemeindehaus Hasliberg wird die 4-Zimmer-Dachwohnung einer Gesamt-sanierung unterzogen, da die Beläge, Armaturen, Apparate etc. seit Erstbezug bestehen. Auch die Fenster sind undicht und müssen ersetzt werden.

Der Gemeinderat hat am 12.09.2019 für die gebundenen Ausgaben einen Nachkredit von CHF 99'500.00 zu Lasten dem Konto «9610.3430.00, Baulicher Unterhalt Liegenschaften Finanzvermögen» genehmigt.

Gemäss Art. 7 des Organisationsreglements der Einwohnergemeinde Hasliberg beschliesst der Gemeinderat Nachkredite zu gebundenen Ausgaben. Der Beschluss wird publiziert, da im vorliegenden Fall der Gesamtkredit (CHF 6'000.00 Budget und CHF 99'500.00 Nachkredit) die ordentliche Kreditzuständigkeit des Gemeinderates für neue Ausgaben übersteigt.

Gemeinderat Hasliberg

Innertkirchen

Einwohnergemeinde Innertkirchen

Baupublikation

Geschsteller:

Anni und Peter Rüegg-Tännler, Obstgartenweg 2, 5014 Gretzenbach

Projektverfasser:

Stefan Roth, Eggi 27, 3862 Innertkirchen

Bauvorhaben:

Einbau Küche und Essensraum in bestehenden Holzschopf; neue Wärmepumpe mit Splitgerät (Ersatz Heizung).

Nutzung:

Die altrechtliche Wohnung wird im zulässigen Rahmen gemäss Art. 11 Zweitwohnungsgesetz erweitert.

Standort:

Äppigenstrasse 32, Parzelle Nr. 271, Koordinaten 2'659'850 / 1'174'030, Landwirtschaftszone

Schutzzone:

Gewässerschutzzone A

Schutzobjekt:

Erhaltenswertes Objekt

Ausnahmen:

- Bauvorhaben ausserhalb der Bauzone (Art. 24c RPG)
- Baute in Waldnähe (Art. 25 KWaG)

Auflagestelle:

Gemeindeverwaltung Innertkirchen, 3862 Innertkirchen

Einsprachestelle:

Regierungsstatthalteramt Interlaken-Oberhasli, 3800 Interlaken

Auflage- und Einsprachefrist:

bis 4. November 2019

Es wird auf die Gesuchsakten verwiesen. Einsprachen und Rechtsver-wahrungen sind schriftlich und begründet innerhalb der Auflage- und Einsprachefrist einzureichen, ebenfalls allfällige Begehren um Lastenausgleich. Lastenausgleichsan-sprüche, die nicht innert der Ein-



sprachefrist angemeldet werden, verwirken. Bei Kollektiveinsprachen und vervielfältigten oder weitgehend identischen Einsprachen ist anzugeben, wer befugt ist, die Einsprechergruppe rechtsverbindlich zu vertreten (Art. 35b BauG). Hinweis: Bei der Profilierung werden Erleichterungen im Sinne von Art. 16 Abs. 3 BewD gewährt.

*Regierungsstatthalteramt
Interlaken-Oberhasli*

Einwohnergemeinde Innertkirchen Baupublikation

Gesuchstellerin:
Einwohnergemeinde Innertkirchen,
Grimselstrasse 1, 3862 Innertkirchen

Projektverfasser:
Beat Schäfer, Architekt HTL, Grim-
selstrasse 1, 3862 Innertkirchen

Bauvorhaben:
Neubau eines Entsorgungshofes
(Annahmestelle)

Standort:
Hauptstrasse 30c, Parzelle Nr. 427,
Koordinaten 2'659'473 / 1'173'553,
Zone für öffentliche Nutzungen 1
"Wychel"

Schutzazonen:
Gewässerschutzzone A

Ausnahme:
Unterschreiten des Gebäudeabstands
(Art. 24 GBR)

Auflagestelle:
Gemeindeverwaltung Innertkirchen,
3862 Innertkirchen

Einsprachestelle:
Regierungsstatthalteramt Interlaken-
Oberhasli, 3800 Interlaken

Auflage- und Einsprachefrist:
bis 4. November 2019

Es wird auf die Gesuchsakten und die aufgestellten Profile verwiesen. Einsprachen und Rechtsverwahrungen sind schriftlich und begründet innerhalb der Auflage- und Einsprachefrist einzureichen, ebenfalls allfällige Begehren um Lastenausgleich. Lastenausgleichsansprüche, die nicht

innert der Einsprachefrist angemeldet werden, verwirken. Bei Kollektiveinsprachen und vervielfältigten oder weitgehend identischen Einsprachen ist anzugeben, wer befugt ist, die Einsprechergruppe rechtsverbindlich zu vertreten (Art. 35b BauG).

*Regierungsstatthalteramt
Interlaken-Oberhasli*

Einwohnergemeinde Innertkirchen Baupublikation

Gesuchsteller:
Genossenschaft Gadmer Lodge
Grimselstrasse 1, 3862 Innertkirchen

Projektverfasser:
Dito Gesuchsteller

Bauvorhaben:
Aufstellen von Reklametafel
Hotel/Restaurant Gadmer Lodge

Standort:
Gadmen

Parzellen Nr.:
1212

Koordinaten:
2'669'985 / 1'176'744

Nutzungszone:
FF Freifläche / ZÖN

Ausnahmen:
keine

Auflage- und Einsprachefrist:
bis 4. November 2019

Auflage- und Einsprachestelle:
Gemeindeverwaltung Innertkirchen
Grimselstrasse 1, 3862 Innertkirchen

Es wird auf die Gesuchsakten und die aufgestellten Profile verwiesen. Einsprachen und Rechtsverwahrungen sind schriftlich und begründet innerhalb der Auflage- und Einsprachefrist einzureichen. Bei Kollektiveinsprachen und vervielfältigten oder weitgehend identischen Einsprachen ist anzugeben, wer befugt ist, die Einsprechergruppe rechtsverbindlich zu vertreten (Art. 35b BauG).

3862 Innertkirchen, 1. Oktober 2019

Bauverwaltung Innertkirchen

Meiringen

Einwohnergemeinde Meiringen Baupublikation

Gesuchsteller:
Banholzer André & Trudy, Zuger-
strasse 92a, 6318 Walchwil

Projektverfasser:
Gisler Architektur und Bauplanung
AG, Sandstrasse 2, 3860 Meiringen

Standort:
Meiringen, Brünigstrasse 88c,
Parzelle Nr. 559

Nutzungszone:
Wohnzone 2

Bauvorhaben:
Neubau Autounterstand

Schutzzone:
Gewässerschutzbereich A_u

Schutzobjekt:
Baugruppe F „Hüsen“

Einsprachefrist:
Montag, 04. November 2019

Einsprachestelle und Auflageort:
Bauverwaltung Gemeinde Meiringen,
Rudenz 14, 3860 Meiringen

Es wird auf die Gesuchsakten und die aufgestellten Profile verwiesen. Einsprachen und Rechtsverwahrungen sind schriftlich und begründet innerhalb der Auflagefrist einzureichen, ebenfalls allfällige Begehren um Lastenausgleich. Lastenausgleichsansprüche, die der Gemeindebehörde innert der Einsprachefrist nicht angemeldet werden, verwirken (Art. 31 Abs. 4 Bst. a Baugesetz).

Begriff des Lastenausgleichs gemäss Art. 30 und 31 Baugesetz (BauG): Nutzt ein Grundeigentümer einen Sondervorteil, der ihm durch eine Ausnahmebewilligung, eine Überbauungsordnung oder sonst wie in wesentlicher Abweichung von örtlichen Bauvorschriften zulasten eines Nachbarn einge-



räumt ist, so hat er diesen Nachbar zu entschädigen, wenn die Beeinträchtigung erheblich ist.

Meiringen, 01.10.2019

Bauverwaltung Meiringen

Einwohnergemeinde Meiringen

Baupublikation

Gesuchsteller:

Pauli Martin, Lengenacherstrasse 31, 3860 Meiringen

Projektverfasser:

Pauli Martin, Lengenacherstrasse 31, 3860 Meiringen

Standort:

Meiringen, Lengenacherstrasse 31, Parzelle Nr. 985

Nutzungszone:

Wohnzone 2

Bauvorhaben:

Sanierung Wohnhaus, Energetische Sanierung Gebäudehülle und Dach, Umbau Innenräume, Anbau Terrasse

Schutzzone:

Gewässerschutzbereich A_u

Einsprachefrist:

Montag, 04. November 2019

Einsprachestelle und Auflageort:

Bauverwaltung Gemeinde Meiringen, Rudenz 14, 3860 Meiringen

Es wird auf die Gesuchsakten verwiesen. Aufgrund des bestehenden Wohnhauses wird teilweise ausdrücklich auf das Aufstellen von Bauprofilen verzichtet (Erleichterungen im Sinne von Art. 16 Abs. 3 BewD). Einsprachen und Rechtsverwahrungen sind schriftlich und begründet innerhalb der Auflagefrist einzureichen.

Meiringen, 01.10.2019

Bauverwaltung Meiringen

Einwohnergemeinde Meiringen

Verkehrsmassnahmen

Obersteinstrasse / Wilerliweg

Infolge Belagserneuerungsarbeiten an der Obersteinstrasse ab Kreuzung Mühlefluhstrasse bis zum Pontli sowie beim Wilerliweg ist mit den nachstehend aufgeführten Verkehrsbehinderungen zu rechnen.

Die täglichen Informationen der effektiven Verkehrsbehinderung werden jeweils am Vortag an der Baustellensignalisation angeschlagen. Für allfällige Fragen oder Ausnahmen ist mit dem an der Baustellensignalisation bezeichneten Polier der Ghelma AG, Baubetriebe (Natel), abzusprechen.

Vorgesehene Behinderungen / wetterabhängig

– **Montag, 14.10.2019 – Freitag, 18.10.2019 jeweils von 08.00 – 17.00 Uhr** ist mit Verkehrsbehinderungen und Wartezeiten zu rechnen. Die Wartezeiten betragen max. 1 Stunde.

– **Montag, 21.10.2019 – Freitag, 25.10.2019 jeweils von 08.00 – 17.00 Uhr** ist mit Verkehrsbehinderungen und Wartezeiten zu rechnen. Die Wartezeiten betragen max. 1 Stunde. Während des Belageinbaus ist die Durchfahrt von 08.00 – 17.00 Uhr gesperrt.

– **Montag, 28.10.2019 – Freitag, 01.11.2019 jeweils von 08.00 – 17.00 Uhr** ist mit Verkehrsbehinderungen und Wartezeiten zu rechnen. Die Wartezeiten betragen max. 1 Stunde. Während des Belageinbaus ist die Durchfahrt von 08.00 – 17.00 Uhr gesperrt.

Bei Fragen oder Unklarheiten wenden Sie sich an die Abteilung Infrastruktur der Einwohnergemeinde Meiringen, Tel. 033 972 45 47 oder 079 659 64 97

Wir bitten um Kenntnisnahme und danken für Ihr Verständnis

*Einwohnergemeinde Meiringen
Abteilung Infrastruktur*

Einwohnergemeinde Meiringen

Schlammsammler absaugen

Die Einwohnergemeinde Meiringen lässt vom 4.11.2019 bis 8.11.2019 die Schlammsammler auf den Gemeindestrassen absaugen. Privatpersonen, welche ebenfalls Ihre Schlammsammler absaugen lassen möchten, können dies **bis am 18.10.2019 beim Werkhofleiter anmelden.**

Per Email (vorzugsweise) werkgruppe@meiringen.ch oder Tel. 079 747 65 94

Die Arbeiten werden nach Abschluss jeweils direkt dem Auftraggeber in Rechnung gestellt.

*Einwohnergemeinde Meiringen
Abteilung Infrastruktur*

Sperrung Wanderweg Meiringen – Schrändli

Infolge der **Erneuerung der Trinkwasseranlagen** bleibt der Wanderweg Meiringen bis Schrändli aus Sicherheitsgründen am Wochenende, 05./06.10.2019 gesperrt. Der Zugang zur Alpbachschlucht (Alpinwanderweg) ist wie bisher ab 18.00 Uhr sowie an den Wochenenden offen.

Besten Dank für das Verständnis.

*Alpen Energie
Dorfgemeinde Meiringen*

Schattenhalb

Gemischte Gemeinde Schattenhalb

Bau- und Gewässerschutzpublikation

Gesuchstellerin:

Gletscherschlucht Rosenloui AG, Theres Anderegg, pA Brünigstrasse 83c, 3860 Meiringen

Projektverfasser:

Urs Moor, Brünigstrasse 83c, 3860 Meiringen

Bauvorhaben:

Erstellen eines Doppeltoilettencontainers als temporäre Installation für



die Dauer von zwei Jahren; Anschluss an die bestehende Klärgrube (nachträgliches Baugesuch).

Standort:

Schluchthittli, Rosenlauri, Parzelle Nr. 595, Koordinaten 2'654'857 / 1'169'927, Landwirtschaftszone / Wald

Schutzzonen:

Gewässerschutzzone A und Eidg. Jagdbanngebiet

Ausnahmen:

- Bauvorhaben ausserhalb der Bauzone (Art. 24 ff. RPG)
- Baute in Waldnähe (Art. 25 KWaG)
- Baute im Wald (Art. 14 WaV)
- Baute im Eidg. Jagdbanngebiet

Auflagestelle:

Gemeindeverwaltung Schattenhalb, Willigen, 3860 Schattenhalb

Einsprachestelle:

Regierungsstatthalteramt Interlaken-Oberhasli, 3800 Interlaken

Auflage- und Einsprachefrist:

bis 28. Oktober 2019

Es wird auf die Gesuchsakten verwiesen. Einsprachen und Rechtsverwahrungen sind schriftlich und begründet innerhalb der Auflage- und Einsprachefrist einzureichen. Bei Kollektiveinsprachen und vervielfältigten oder weitgehend identischen Einsprachen ist anzugeben, wer befügt ist, die Einsprechergruppe rechtsverbindlich zu vertreten (Art. 35b BauG). Hinweis: Bei der Profilierung werden Erleichterungen im Sinne von Art. 16 Abs. 3 BewD gewährt.

*Regierungsstatthalteramt
Interlaken-Oberhasli*

Oberhasli

Gemeindepräsidententreffen Oberhasli

Vier Mal im Jahr treffen sich die Gemeindepräsidenten der Gemeinden

Oberhasli zum gemeinsamen Austausch und Diskussion von verschiedenen Themen. Am 19. September 2019 fand das Treffen in Guttannen statt. Nebst den Traktanden «Wildes Campieren» und «KITA-Betreuungsgutscheine» wurden auch die anstehenden National- und Ständeratswahlen vom 20. Oktober 2019 diskutiert.

1875 Frauen und 2777 Männer – also nicht weniger als 4652 Kandidaten – bewerben sich für die insgesamt 200 Nationalratssessel. Das ergibt im Durchschnitt gut 23 Bewerber pro Sitz. Bei den allerersten Wahlen im Bundesstaat Schweiz im Jahr 1848 sah das noch ziemlich anders aus: Seinerzeit waren 111 Nationalratssitze zu vergeben. Die Anzahl Kandidaten lag bei 216, also durchschnittlich knapp 2 Personen pro Sitz.

Eines gilt für damals wie heute: Mit unserer direkten Demokratie und dem direkten Wahlrecht haben wir ein politisches Modell, um das wir weltweit beneidet werden. Als Schweizer sind wir diesbezüglich privilegiert. Umso mehr sollten wir von diesem – im wahrsten Sinn des Wortes – entscheidenden Recht auch alle Gebrauch machen!

Im Kanton Bern war der Verwaltungskreis Interlaken-Oberhasli vor vier Jahren mit 47.49% in Sachen Wahlbeteiligung das Schlusslicht. Im übrigen Berner Oberland und auch in der Stadt Bern sind diese deutlich über 50% gewesen. Wenn man sich vor Augen hält, dass bei uns ein Prozentpunkt Wahlbeteiligung rund 4000 Wahlstimmen entspricht, so lässt sich erkennen welche Chancen wir verpassen, wenn wir nicht wählen gehen.

Die Gemeindepräsidenten des Oberhasli rufen die Stimmberechtigten deshalb auf, die Demokratie zu nutzen und möglichst zahlreich abzustimmen und insbesondere den lokalen Nationalratskandidaten Andreas Michel zu unterstützen.

Besten Dank.

Gemeindepräsidenten Oberhasli

Kirchen

Kirchgemeinde Gadmen

Ordentliche Kirchgemeindeversammlung

Freitag, 8. November 2019 um 19 Uhr in der Kirche Gadmen anschliessend 19.30 Uhr Filmvorführung „Vitus“

Traktanden

1. Kredit Genehmigung Trockensteinmauern
2. Budget 2020
3. Verschiedenes

Das Protokoll dieser Versammlung wird ab dem 18.11.2019 während 30 Tagen im Pfarrhaus aufgelegt. Gegen das Protokoll kann während der Auflagefrist beim Kirchgemeinderat schriftlich und begründet Einsprache erhoben werden.

Wir freuen uns, wenn möglichst viele Kirchgemeindeglieder zur Kirchgemeindeversammlung kommen. Zum Film sind alle herzlich eingeladen!

Gadmen, 18. September 2019

Der Kirchgemeinderat

Kirchenanzeiger

4. – 10. Oktober 2019

Evangelisch-reformierte Kirchgemeinden

Meiringen

Sonntag, 10.00 Uhr: Erntedank - Gottesdienst mit Taufen in der Michaelskirche. Mit Pfrn. Mirjam Walser, Gabriela Moser, Orgel und Adolf Zobrist, Alphorn. Die Landfrauen schmücken die Kirche und offerieren uns einen Apéro. 18.00 Uhr: Taizé-Feier in der Kirche Innertkirchen, mit Christine Grossmann und Beat Abegglen, Fahrdienst bei Mirjam Walser 033 971 11 35. – **Montag**, 14.00 Uhr: Spielnachmittag im Mehrzweckraum KGH. – **Mittwoch**, 8.30 Uhr: Zmorge 65+, Zmorge im Saal KGH. Kirchgemeinderätin



Fanny Steuri berichtet mit Bildern von ihrer Amerikareise. – **Donnerstag**, 19.30 Uhr: Meditatives Abendgebet in der Michaelskirche, mit Nico Santschi, Flügel und Pfarrerin Mirjam Walser. – **Voranzeige**, Nächsten Freitag, 14.30 Uhr: Gottesdienst in der Stiftung Alpbach, mit Pfrn. Ivana Fucik und Maria Rosolemos, E-Piano.

Hasliberg

Sonntag, 10.00 Uhr: Gottesdienst in der Kirche Hohfluh, mit Herbert Guggenbühler, Schweizerische Glaubensmission und André Henzen, Orgel. Thema: »Klima!? « - Was sagt Gott dazu? Text: Röm.8,18-22. – **Montag**, 10.20 Uhr: Mändigs-Träff Wanderung von Käserstatt nach Mägisalp mit anschliessendem Mittagessen. Treffpunkt für die Wandergruppe 10.20 Uhr in Twing Wasserwendi. 12.00 Uhr Mittagessen im Restaurant Mägisalp. Anmeldung bis 5. Oktober bei Ivana Fucik Tel. 033 971 26 79.

Innertkirchen

Sonntag, 18.00 Uhr: Abendgottesdienst, ökumenische Taizé-Feier mit Gesang und Stille. Gestaltung: Beat Abegglen und Christine Grossmann. **Telefon-Dienst**: Beat Abegglen, 033 971 39 49 (Pfarramt Innertkirchen).

Guttannen

Sonntag, 10.00, Gottesdienst, Pfarrer: Ulrich Kilian, Organist: Konrad Zimmermann. **Telefon-Dienst**: Beat Abegglen, 033 971 39 49 (Pfarramt Innertkirchen).

Gadmen

Sonntag, 10 Uhr Gottesdienst mit Pfrin. Marianne Nyfeler unter Mitwirkung von Fred Jaggi zum Thema: Unsere Kirche und ihre Inschriften, und Susy Brunner, Orgel. – **Donnerstag**, 1. Lottomatch der Saison (jeweils 2. Do im Monat) 13.30 Uhr im Restaurant Titlis, Fuhren. **Telefon-Dienst**: Beat Abegglen, 033 971 39 49 (Pfarramt Innertkirchen).

Römisch-katholische Kirchgemeinden

Meiringen

Samstag, 5. Oktober, 17.15 Rosenkranzgebet, 18.00 Wort-Gottes-Feier – **Sonntag, 6. Oktober**, 11.00 Wort-Gottes-Feier – **Montag, 7. Oktober**, 19.30 Eucharistiefeyer (hr) – **Freitag, 11. Oktober**, 09.00 Wort-Gottes-Feier

Brienz

Sonntag, 6. Oktober, 09.30 Wort-Gottes-Feier – **Donnerstag, 10. Oktober**, 09.00 Wort-Gottes-Feier

Hasliberg Hohfluh

Sonntag, 6. Oktober, 09.30 Eucharistiefeyer

Kollekte: 5./6. Oktober

Für die geistliche Begleitung der zukünftigen Seelsorger und Seelsorgerinnen des Bistums Basel

Nichtamtlicher Teil

Freikirchen

Christliches Begegnungszentrum (CBZ)

Sonntag, 06. Oktober, 10.00 Uhr: Gottesdienst mit Abendmahl (mit Kindergottesdienst) Kleingruppen nach Absprache

Kino

4. – 11. Oktober 2019

Freitag, 04. Okt. 2019, 20:00
Ma cosa ci dice il cervello - sind denn alle durchgedreht?
(Riccardo Milani) Zyklus Cinema italiano. Komödie, It/d, ab 16 J

Samstag, 05. Okt. 2019, 17:00
The Biggest Little Farm
(John Chester)
Dokfilm, E/d, ab 0/6 J

Samstag, 05. Okt. 2019, 20:00
Die fruchtbaren Jahre sind vorbei
(Natascha Beller)
Komödie, CH D, ab 14 J

Sonntag, 06. Okt. 2019, 19:00

The Biggest Little Farm
(John Chester)
Dokfilm, E/d, ab 0/6 J

Montag, 07. Okt. 2019, 20:00

Ma cosa ci dice il cervello - sind denn alle durchgedreht?
(Riccardo Milani) Zyklus Cinema italiano. Komödie, It/d, ab 16 J

Donnerstag, 10. Okt. 2019, 20:00

Ly-Ling und Herr Urgesi
(Giancarlo Moos)
Dokfilm, CH D, ab 8 J

Freitag, 11. Okt. 2019, 20:00

Die fruchtbaren Jahre sind vorbei
(Natascha Beller)
Komödie, CH D, ab 14 J

Veranstaltungen

4. bis 10. Oktober 2019

Freitag, 4. Oktober 2019

ab 22.00 Uhr · Hotel Wetterhorn, Hasliberg. Prop Dylan Konzert – Afterparty mit DJ Cut One

Samstag, 5. Oktober 2019

17.15 – 17.45 Uhr · Singsaal Pfrundmatte-Schulhaus Meiringen. Samstagsmusik mit Prosa und Klavier mit Christine Grossmann und Maria Rosolemos

Sonntag, 6. Oktober 2019

ab 10.00 Uhr · Reformierte Kirche Meiringen, mit Adolf Zobrist am Alphorn, Gabriela Moser an der Orgel und Pfarrerin Mirjam Walser, gestaltet durch die Landfrauen

Dienstag, 8. Oktober 2019

19.00 Uhr · Hotel Rosenloui, Tischreservation: info@rosenloui.ch
Dienstagsoirée mit dem Jegercheerli Oberhasli

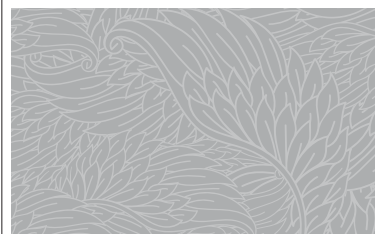



Maria Rosolemos und Christine Grossmann

Samstagsmusik mit Mundartpoesie

Morgen ist ein besonderes Konzert im Singsaal Pfrundmatte! (siehe Anschlagbrett)

Christine Grossmann aus Innertkirchen (Heimatdorf Brienz), wird aus dem reichen Schatz ihrer Gedichte lesen – Gedichte, die Schmerz und Trost ausdrücken.

„Schmätter und Trost – Stimmig“ Diese Ausdrucksstarken Gedichte werden von Maria Rosolemos am Klavier untermalt mit originalen Miniaturen von Frederic Chopin (1810-1849)

Christine Grossmann kommt aus Brienz. Als Sechzehnjährige verliess sie ihr Dorf und ihr Briensertiitsch um ins Seminar in Spiez zu gehen. Erst 34 Jahre später, als sie in einer Lebenskrise war, ist sie nach Brienz und ihre Muttersprache zurückgekehrt. Die Rückeroberung ihrer Wurzeln – vor allem das Dichten in Briensertiitsch empfindet sie als Geschenk. In der Sprache ihrer Kindheit kann sie ganz authentischen Ausdruck ihrer Gefühle geben.

Morgen hören Sie sechs Gedichte die mit Schmerz und Trost in der Liebe und im Leben zu tun haben. In Begegnung mit Chopins äusserst romantischer Klaviermusik wird dieses Konzert ein Erlebnis sein. Alle sind herzlich willkommen... und eingeladen zu Tee und Kaffee!

Lokale Berichte

Einwohnergemeinde Hasliberg

Der Gemeinderat Hasliberg begrüsst die Einführung der integrierten Schulsozialarbeit am Oberstufenzentrum Oberhasli, verzichtet jedoch auf eine ambulante Schulsozialarbeit am Schulstandort Hasliberg.

Im Auftrag der Kommission Schule Oberhasli hat eine Arbeitsgruppe ein Konzept für die Einführung einer Schulsozialarbeit erarbeitet und den Gemeinden unterbreitet. Dem Gemeinderat Hasliberg sind die Vorteile einer Schulsozialarbeit durchaus bewusst, hat jedoch entschieden, mangels Handlungsbedarf und nach Abwägung des Kosten-/Nutzenverhältnisses auf die Einführung der ambulanten Schulsozialarbeit am Schulstandort Hasliberg (Kindergarten bis 6. Klasse) zu verzichten. Hingegen begrüsst er die Einführung der integrierten Schulsozialarbeit am Oberstufenzentrum Oberhasli (7. bis 9. Klasse) auf das Schuljahr 2020/2021 und hat die einmaligen und wiederkehrenden Kosten genehmigt und im Budget 2020 aufgenommen. Die Kosten werden aufgrund der jeweiligen Schülerzahlen auf die Wohngemeinden aufgeteilt. Da der wiederkeh-

rende Kostenanteil der Gemeinde Meiringen die Kompetenz des Gemeinderates Meiringen übersteigt, wird dieses Geschäft noch der Gemeindeversammlung Meiringen unterbreitet.

Neue Lernende ab Sommer 2020

Simone Heiniger ist erfolgreich ins dritte Lehrjahr als Kauffrau gestartet und wird im Sommer 2020 ihre Lehre abschliessen. Die frei werdende Lehrstelle wurde an Isabell Walter aus Hasliberg Wasserwendi vergeben, welche somit im kommenden August die dreijährige Ausbildung als Kauffrau beginnen wird.

Sanierung der Dachwohnung

Infolge Mieterwechsel im Gemeindehaus Hasliberg wird die 4-Zimmer-Dachwohnung einer Gesamt-sanierung unterzogen, da die Beläge, Armaturen, Apparate etc. seit Erstbezug bestehen. Auch die Fenster sind undicht und müssen ersetzt werden. Der Gemeinderat hat für die gebundenen Ausgaben einen Nachkredit von 99'500 Franken beschlossen.

Parkierungsanlage Hotel Bären

Da während der öffentlichen Mitwirkungsaufgabe zur Teilzonenplanänderung «Zone für öffentliche Nutzungen, Parkierung Bären» mit Ergänzung des Anhangs des Baureglements keine Mitwirkungen eingegangen sind, erübrigt sich die Erstellung eines Mitwirkungsberichts und der Gemeinderat konnte die Akten zuhanden der Vorprüfung durch das Amt für Gemeinden und Raumordnung des Kantons Bern verabschieden.

Beitrag an Dorfkommision Hasliberg

Um das jeweilige Aufstellen und Abräumen der Seebühne anlässlich der beliebten Sommerabende am Badesee zu erleichtern, hat die Dorfkommision Hasliberg eine ausfahrbare Bühne, welche teilweise unter der Bistrotterrasse versorgt werden kann, erstellen lassen. An die entsprechenden Kosten hat der Gemeinderat einen



Beitrag von 5'000 Franken aus dem Kurortsfonds genehmigt.

Unterstützung Balis Park

Der Balis Park, welcher im vergangenen Winter aus der Initiative drei junger motivierter Freestyler und mit Unterstützung der Bergbahnen Meiringen-Hasliberg AG erbaut worden ist, wird auch im kommenden Winter angeboten. Der Gemeinderat begrüsst dieses Angebot sehr und hat für die Jahre 2019 bis 2021 einen Beitrag von je 2'000 Franken aus dem Kurortsfonds beschlossen.

Zusammenarbeit mit den Bergbahnen

Der Unterhalt der Wanderwege gehört grundsätzlich in das Aufgabengebiet der Gemeinde. Mittels einer Vereinbarung hat sie den Unterhalt von diversen Wegabschnitten an die Bergbahnen Meiringen-Hasliberg AG delegiert und dies bisher mit 10'000 Franken jährlich entschädigt. Da aufgrund der Eröffnung des Kugelweges zwischen Bidmi und Hasliberg Reuti die Bergbahn nun auch den Unterhalt für diesen Wegabschnitt übernimmt, wurde der jährliche Beitrag auf 12'000 Franken erhöht. Im Weiteren wird die Bergbahn den Unterstand, welcher am Murmeliweg zwischen Käserstatt und Mägisalp liegt, sanieren. Der Gemeinderat hat dafür ein Kostendach von 7'000 Franken verabschiedet und wird die Sanierung mit einer Entnahme aus dem Kurortsfonds finanzieren. Ein weiterer Beitrag von 5'000 Franken aus dem Kurortsfonds fliesst an die Verlegung des Muggestützweges im Bereich Gummen.

Erlös Altkleidersammlung

Bisher floss der Sammel Erlös der Kleidercontainer an das Schweizerische Rote Kreuz, welches den Erlös mit den Samaritervereinen des gesamten Berner Oberlands geteilt hat. Im Dezember 2018 ist die Gemeinde Hasliberg der Rahmenvereinbarung zwischen der AVAG und TEXAID beigetreten und seither fliesst der

jährliche Erlös von rund 3'500 Franken an die Gemeinde. Der Gemeinderat hat entschieden, den jeweiligen Erlös in den gemeindeeigenen Sozialhilfefonds einzulegen und das Schweizerische Rote Kreuz sowie den Samariterverein Hasliberg jährlich mit einer Entnahme von je 500 Franken zu unterstützen. Der restliche Erlös steht somit für Gesuche anderer Institutionen oder auch bedürftigen Personen zur Verfügung.

Gemeinderat Hasliberg

Interlaken-Oberhasli, Frutigen

Angehörigengruppe psychisch erkrankter Menschen

Das letzte Treffen der Angehörigengruppe in diesem Jahr zum Thema «Unterschiedliche Fachstellen – Entlastung oder Belastung?» findet am Donnerstag, 17. Oktober, von 19.00 bis 21.00 Uhr, in «The Mad Cow», Spielmatte 1, Unterseen, statt. Dabei werden die Angehörigen ins Zentrum gestellt, die Gruppe dient dem Erfahrungsaustausch und wird durch Fachpersonen geleitet.

Wie finde ich mich im Wirrwarr der beteiligten Fachstellen im Umfeld des Betroffenen zurecht? Welche Fachstellen gibt es? Welche konkrete Unterstützung bieten diese an? Wie funktioniert die Zusammenarbeit dieser untereinander und mit mir als Angehöriger? Welche Rechte und Pflichten habe ich? Wohin kann ich mich wenden?

Angesprochen sind erwachsene Menschen wie Eltern, Geschwister, Partner, Freunde (in speziellen Situationen können dies auch Arbeitgeber, Nachbarn sein), die in engem Kontakt zu einem psychisch erkrankten Menschen stehen und die das Bedürfnis haben, sich auszutauschen und Antworten auf ihre Fragen suchen. Für diese offene Gruppe ist keine Anmeldung erforderlich, das Angebot ist unentgeltlich (siehe Inserat in dieser Ausgabe).

Mütter- und Väterberatung im Haslital

Kostenlose Beratung für Eltern und Bezugspersonen von Kindern ab Geburt bis 5 Jahre.

Unter **031 552 16 16** beraten wir sie von Montag bis Freitag bis am Abend. Weitere Informationen sowie Termine für Einzelberatungen, Gruppenberatungen und Babymassage in Ihrer Nähe finden sie auf www.mvb-be.ch

Feldschützen Unterbach Grümpler 2019

Samstag, 5. Oktober von 13.00 Uhr – ???

Samstag, 12. Oktober von 13.00 Uhr – ???

- Saustich
- Ehrengabenstich
- Sie und Er Stich und Wyberstich

Absenden mit gemeinsamem Nachtessen:

Samstag, 26. Oktober 2019 um 19.30 Uhr im Bel-Paese in Meiringen

Schützen und Gönner sind freundlich eingeladen

Zu kaufen gesucht

Familie mit 2 kleinen Kindern sucht ein...

Häuschen, Hausteil, Mehrfamilienhaus, Wohnung, Grundstück...

Gerne naturnah, mit Garten oder Umschwung, hell und sonnig, wenn möglich freistehend. Im Raum Meiringen und näherer Umgebung.

risidavid@hotmail.com
079 236 65 86



HERZLICHE EINLADUNG

zu unserem 20-jährigen Firmenjubiläum

Samstag, 5. Oktober 2019, ab 14.00 Uhr im Aegelsee, Brienzwiler

Parkplätze werden angewiesen.

Wir und unsere Mitarbeiter freuen uns, euch mit Chäsbrätel und anderem zu bewirten.

Programm: ab 14.00 Uhr

Nagelspiel, Spielecke für die Kinder, Wettbewerb

Musik mit der Beginner-Band Brienzwiler ab 14.30 Uhr

Fotoausstellung. Musik mit Severin Grossenbacher ab 17.00 Uhr

Hot Pot zum testen. Bitte Badetuch und Badehose mitbringen!

Programm: ab 18.00 bis ca. 22.00 Uhr

Suppe und Wurst von Kaspar Kohler (Die Legende kehrt zurück)

Konzert mit der Band «hardhat» ab 19.00 Uhr

Holzwormbar mit Dosenmusik ab 21.00 Uhr

Auf euer Kommen freuen sich: Heinz Santschi, Hans Schild und Mitarbeiter

Rezept aus dem Kochbuch «HASLITALER UND BERNER OBERLÄNDER KÜCHE» von Rosa Heimann

Brotsuppe Schattenhalb

Das Brot in Würfel schneiden und hellbraun rösten. Zwiebel in feine Ringe schneiden, zum Brot geben und kurz wenden. Mit dem Mehl bestäuben und mit der Bouillon ablöschen. Zehn Minuten leicht köcheln lassen. Würzen und das Ei mit dem Schwingbesen in die Suppe schlagen. Über den Schnittlauch anrichten.

2 Esslöffel Fett

1 Zwiebel

1 Kaffeelöffel Mehl

100 g Brotresten

1 Liter Wasser mit Bouillonwürfel

1 Ei

Salz, Muskatnuss und Schnittlauch

Anschlagbrett

AN ALLE INNERT DEM KIRCHET

Wer möchte am 23.11.2019, am Adventsmarkt in Innertkirchen regionale oder selbstgemachte Produkte verkaufen?
Bitte melde dich bei D. Kobel, 079 482 91 07 oder komm einfach an den **Info-Abend am 14.10.2019**, im Rest. Alpina, 20:00 Uhr

Jugend Musik Meiringen

Theoriekurs Musiklehre

Du möchtest in nächster Zeit ein Musik-Instrument nach Noten spielen lernen?

Nach dem Besuch unseres Kurses kannst Du die Noten lesen und kennst die verschiedenen Rhythmen und Tonarten.

Beginn Donnerstag, 24.10.2019, 17:00 h im Musikhaus, Meiringen
Kursleiter: Martin Zumbrunn
Kurskosten: CHF 60.00
Anmeldung bis 15.10.2019 an Marlies Blumer 079 192 69 07

Falls Du Interesse an der Blasmusik hast, stellen wir dir ein Instrument zur Verfügung und beteiligen uns an den Kosten für die Ausbildung.

Gratis Rhythmus-Morgen

Mit den Tambouren Meiringen
19.10.2019, 09:00 bis 11:00 Uhr
Musikhaus Meiringen

Telemusik AG

TV, Video, HiFi, Telecom, Multimedia

Betriebsferien

vom 3. bis 19. Oktober 2019

Ab Dienstag, 22. Oktober 2019 sind wir wieder für Sie da.

Pikettdienst für dringende Fälle:
Tel. 076 528 40 10

Telemusik AG

3860 Meiringen, Kreuzgasse 9
033 971 40 10, www.telemusik.ch

susan s
gschenk- und modebudigg

bahnhofstrasse 37
ch-3860 meiringen
tel. 033 971 62 22
www.susan-gschenkbudigg.ch

Neuheiten
**Herbst + Winter
sind eingetroffen!**

Baby 50 – 92

Kids 98 – 164

Jeans bis 152!!

Ich freue mich auf Euch!
Susanne Egger

Samstagsmusik



Samstag, 5. Oktober 2019
Beginn: 17.15 Uhr im
Singsaal Pfrundmatte-Schulhaus,
Amthausgasse 4 Meiringen

Mundartgedichte über Schmerz und Trost

von Christine Grossmann (Gedichte)
mit Maria Rosolemos (Chopin Klaviermusik)

Unterstützung von: Chr. Bächtold, Klavierstimmer *
Musik Schule Oberland Ost * Gemeinde Meiringen

Eintritt frei, Kollekte

«UBERSITZLER»
Bitte jetzt schon
schreiben, nicht
warten bis zuletzt.

Das O.K. dankt dafür
Postfach 697
Einsendeschluss
12.12.19

Heimspiele der SV Meiringen

Wiltschen

Freitag, 4. Oktober 2019
20:00

5. Liga – FC Interlaken

Samstag, 5. Oktober 2019
15:00

Junioren C – FC Gerzensee

Die Teams freuen sich auf eure Unterstützung.
Der Vorstand



SV MEIRINGEN

fmi

Treffen von Angehörigen psychisch erkrankter Menschen

Thema «Unterschiedliche Fachstellen –
Entlastung oder Belastung?»

**Donnerstag, 17. Oktober,
19.00 – 21.00 Uhr**
«The Mad Cow»
Spielmatte 1, 3800 Unterseen

Die Teilnahme ist unentgeltlich (Kollekte).

Auskunft: Psychiatrische Dienste der Spitäler fmi AG
Telefon 033 826 23 21, psychiatrie@spitalfmi.ch

Spitäler Frutigen Meiringen Interlaken AG, Weissenastrasse 27, CH-3800 Unterseen
Telefon +41 33 826 26 26, info@spitalfmi.ch, www.spitalfmi.ch

2x auf jede Liste



Madeleine

Amstutz in den Nationalrat
Im ganzen Kanton wählbar

Grossrätin, Fraktionspräsidentin und
Gemeindepräsidentin Sigriswil



Amacher **E**lektro-**G**eräte

Service und Verkauf

Waschmaschinen • Geschirrspüler
Kochherde • Kühlgeräte • Tumbler

3860 Meiringen 033 971 24 63

OPEL

**Garage Carrosserie
Rohrbach + Moser AG**
3862 Innertkirchen
Tel. 033 971 20 67
www.garage-romo.ch



Wir suchen in Teil- oder Vollzeit:
**Mitarbeiterin
für Shop, Bar & Bistro**

im Tankstellen-Shop mit Bar & Bistro
per sofort oder nach Vereinbarung.

Sie sind eine aufgestellte, flexible und motivierte
Frau und sprechen Schweizer-Deutsch

Gerne erwarten wir ihre Bewerbung per Email
unter info@owi-land.ch

Briefliche Bewerbungsunterlagen werden nicht retourniert!

OWi-Land AG
Brünigstrasse 200
6074 Giswil
T 041 676 06 03
F 041 676 06 04
www.owi-land.ch



**Wir perforieren auf
die etwas andere Art.**

**Pauli
Druck
& Verlag**

Combi-Angebot

20 A3 Plakate

2 A2 Plakate

200 A6 Flyer

Eine viertel Seite
Inserat farbig

ab gelieferter Vorlage
grössere Mengen auf Anfrage

Pauschal
CHF 350.00

Pauli AG · Druck & Verlag
Kirchgasse 1 · 3860 Meiringen
paulidruck@bluwin.ch
033 971 32 71





Sonntag, 6. Oktober 2019, 10.00 Uhr

Erntedank-Gottesdienst

mit Taufen
in der von den Landfrauen festlich
geschmückten Michaels-Kirche

mit Adolf Zobrist, Alphorn,
Gabriela Moser, Orgel
und Pfrn. M. Walsler

anschliessend Apéro
im Kirchgemeindehaus
offeriert von den Landfrauen

Für Stadt und Land die richtige Würze im Ständerat



**Werner
SALZmann**



Und 2x auf Ihre Nationalratsliste



Hier könnte Ihr
Inserat stehen!

Autonomie und Integration – eine Utopie?

Der SBV setzt alles dran, dass
Visionen wirklich werden.



Helfen
Sie mit! PK 80-890-0

 Schweizerischer Blinden-
und Sehbehindertenverband

www.sbv-fsa.ch

Information über Nachtlärm

An den unten aufgeführten Daten werden auf der Strecke der zb Zentralbahn AG Bauarbeiten während der Nacht ausgeführt. Leider können wir infolge des regen Zugverkehrs tagsüber nicht alle anstehenden Arbeiten ausführen. Somit sind wir gezwungen, einige Arbeiten während der Nacht zu erledigen.

Maschinellem Böschungsunterhalt von Brünig Hasliberg bis Interlaken Ost

Nächte Mo./Di. 07./08. bis Fr./Sa. 11./12 und Mo./Di. 14./15 Oktober 2019

Wir bedauern sehr, Sie in Ihrer Nachtruhe zu stören und werden alles daransetzen, die Lärmimmission so gering wie möglich zu halten. Wir bitten Sie um Verständnis.

Gerne beantworten wir Ihre Fragen zum Bauablauf unter Telefon 058 668 80 00.

Alle aktuellen Baustellen der Zentralbahn finden Sie unter www.zentralbahn.ch/streckeninfo.



Zu vermieten in Meiringen, ab sofort oder nach Vereinbarung

schöne 3½ Zimmer-Wohnung

Grosse Küche, Bad, separat WC, Holzofen, grosser Balkon mit schöner Aussicht, Keller und Parkplatz

Auskunft unter:
Telefon 079 568 23 15

ELEKTRO FURRER

Elektroinstallationen
Smart Home
Multimedia & Telematik
Informatik

24h Notruf

www.elektrofurrer.ch

033 971 00 33

**PRO
SENECTUTE**
GEMEINSAM STÄRKER

Armut im Alter ist unsichtbar.

Wir helfen. Helfen auch Sie.
34-3664-2



Oberhasli
region-beo.ch

Heizen mit **Müller**
Spenglerei • Sanitär • Heizungen
Hauptstrasse 40, 3860 Meiringen, Telefon 033 971 16 50

Todesanzeige

Meiringen, Alpbächli 17
17. September 2019

*Lan gahn heisst nid vergässen
Aber Abschied näh'n ischt schwär
So mengischt sin mir zämengsässen
Jetzt bliibt dis Plätzli läär.
Nie meh zämen brichten, nie meh zäme lachen
Und nie meh zämen sin.
Aber eifach in Gedanken immer bin dier sin.*

Traurig aber dankbar lassen wir los. Wir nehmen Abschied von

Otto Linder-Döbeli

Automechaniker

26.06.1924 – 17.09.2019

Sein grösster Wunsch, bis zuletzt selbstständig zu bleiben, ist ihm erfüllt worden.

In stiller Trauer:

Otto Linder, Weggis

Silvia Linder und Hugo Keiser, Willisau

Liselotte Graf-Doebeli und Peter Hausmann, Bassersdorf

Werner, Kaspar und Hans Hämmerli

Verwandte, Nachbarn und Bekannte

Die Urnenbeisetzung mit anschliessender Trauerfeier findet statt:
Am Montag, 07. Oktober 2019, um 10.30 Uhr
auf dem Friedhof in Meiringen.
Besammlung um 10.15 Uhr bei der Abdankungshalle.

Traueradresse: Silvia Linder, Hauptgasse 16, 6130 Willisau

Anstelle von Blumen unterstützen Sie bitte den Förderverein Spitex
Meiringen, Postkonto 30-9154-0 (Vermerk: Otto Linder-Döbeli)

Gilt als Leidzirkular

Todesanzeige

*Meine Kräfte sind am Ende,
Gott nimm mich in Deine Hände.*

In stiller Trauer nehmen wir Abschied von unserer Schwester,
Schwägerin, Tante und Grosstante

Martha Lina Moor

20. Januar 1932 – 24. September 2019

Sie wurde von ihren Altersbeschwerden erlöst und konnte
ruhig einschlafen.

Die Trauernden

Familie Otto Moor-Eichenberger,
Simon

Familie Richard Moor-Anderegg,
Hans, Andreas & Katharina mit Familie
und Anverwandte

Die Abdankungsfeier findet am 15. Oktober 2019,
10.30 Uhr in der reformierten Kirche in Meiringen statt.

Die Urnenbeisetzung erfolgt im Familienkreis zu einem
späteren Zeitpunkt.

Wer die Verstorbene mit einer Spende ehren möchte,
gedenke dem Museum der Landschaft Hasli, Bank Brienz
Oberhasli, Meiringen, IBAN: CH 85 0852 1016 1021 0860 5.
(Vermerk: Martha Lina Moor)

Traueradresse: Otto Moor, Brünigstrasse 43, 3860 Meiringen



Todesanzeige und Danksagung

Meiringen, Allmendstrasse 58
23. September 2019

*Und immer sind da die Spuren des Lebens.
Gedanken und Augenblicke,
sie erinnern uns an dich,
machen uns glücklich, machen uns traurig.
Lieber Ätti, wir werden dich nie vergessen.*

Traurig, aber in Liebe und Dankbarkeit, nehmen wir Abschied von unserem lieben Ätti, Grossätti und Urgrossätti

Ernst Otth-von Weissenfluh

14. April 1925 bis 23. September 2019

Nach einem reich erfüllten Leben durfte er im 94. Lebensjahr friedlich zu Hause einschlafen.

Heidi und Hans Knechtli-Otth mit Familie
Margrith Otth
Ursi und Simon Willi-Otth mit Familie
Kathrin und Heinz von Weissenfluh-Otth mit Familie
Jakob Otth mit Familie
Christine Otth mit Familie
Daniel Otth und Kathrin Moor mit Familie

Auf Wunsch des Verstorbenen findet die Trauerfeier und die Urnenbeisetzung im engsten Familienkreis statt.

Einen herzlichen Dank an alle Verwandten, Freunde und Nachbarn, die dem lieben Verstorbenen in seinem Leben Liebe und Zuneigung geschenkt haben.

Traueradresse: Jakob Otth, Bahnhofstrasse 9, 3860 Meiringen

Die Kita in Ihrer Region.

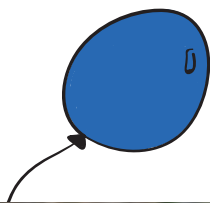

Kita 
Haslital



Herbstfest

Samstag, 12. Oktober
10:00 – 16:00 Uhr

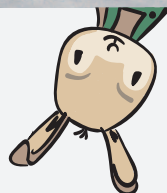

Das Hasenfest findet bei jedem Wetter statt. Bitte wetterfeste Kleidung mitnehmen.

Wir feiern ein «Hasenfest» und laden alle herzlich zu einem fröhlichen Tag im Garten der Kita Haslital ein.

Hasenschminken, Hasenohren basteln
Hasenparcour, Hasen basteln aus Holz und Filz
Kleine Hasenhüpfburg, Hasen-Dessert selber machen

10.30 Uhr / 13.30 Uhr / 15.00 Uhr: Hasen Märli
11.30 Uhr: Die Kita Hasen singen einige Lieder vor

Für den Hunger gibt es Hot Dogs, Chäsbrätel und Kuchen zum Kaufen.

Wir freuen uns auf viele kleine und grosse Gäste.
Hasen-Grüsse von der Kita Haslital

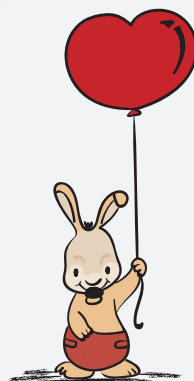

Getränke Center AG

Hausenstrasse 70 · 3860 Meiringen
T 033 971 63 33 · M 079 692 29 86
www.getraenke-leuthold.ch

Getränke Center

MEIRINGEN

Unsere Öffnungszeiten

Montag bis Freitag: 08.00 – 12.00, 13.30 – 17.30 Uhr
Samstag: 08.00 – 12.00, 13.00 – 16.00 Uhr

Gültig ab 03. Oktober solange Vorrat

Unsere Hits



Roberto Sarotto

Barbera d'Alba Elena
75 cl

Fr. **18.⁵⁰**



Amuerte

Coca Leaf Black
Gin
70 cl

Fr. **64.⁰⁰**



Amuerte

Coca Leaf White
Gin
70 cl

Fr. **69.⁰⁰**



Roberto Sarotto

Arneis Langhe
75 cl

Fr. **10.⁵⁰**



Eichhof Lager

15er Aktionspack

Fr. **10.⁹⁵**



Frakmont

Lucerne Dry
Gin
70 cl

Fr. **54.⁰⁰**



Pilatus

Apfelschorle
Orangensaft
MW 100 cl

Fr. **1.³⁰**
+ Depot



Pilatus

Apfelsaft
100 cl

Fr. **1.⁵⁰**
+ Depot



Frisch eingetroffen:

Pilatus

Apfelsaft ab Presse
100 cl

Fr. **1.³⁵**
+ Depot